

CATEGORÍA 7

VIVIENDA COMO EJE DE INCLUSIÓN
Y DESARROLLO ECONÓMICO

MEJORAMIENTO INTEGRAL DEL HÁBITAT CON MUJERES EMPREENDEDORAS LOCALES

ORGANIZACIÓN
HÁBITAT PARA LA HUMANIDAD
NICARAGUA

 NICARAGUA

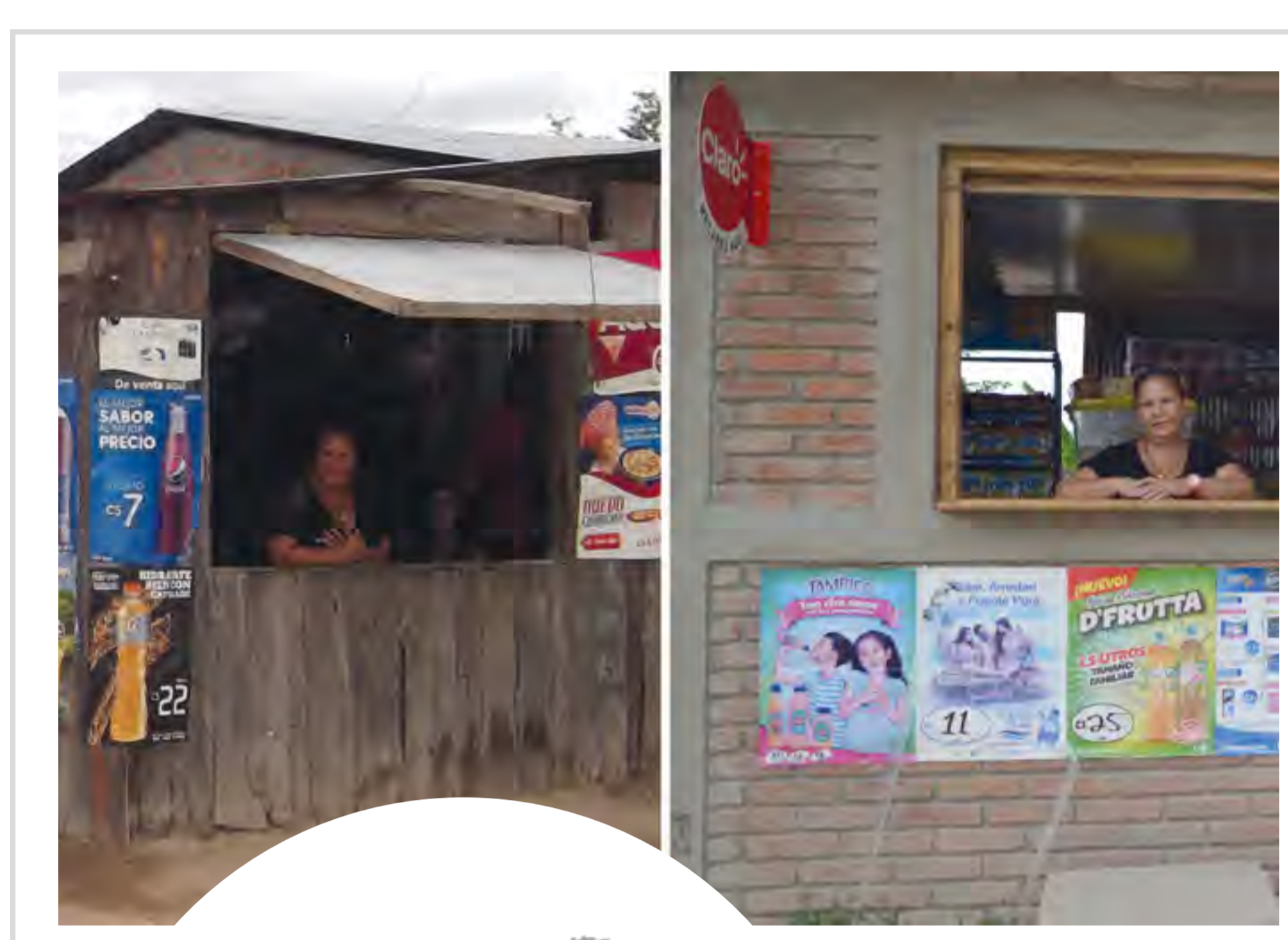

ALCANCE: MUNICIPAL, CIUDAD DE ESTELÍ, DISTRITO III

CONTEXTO

PROBLEMÁTICA

EL MUNICIPIO DE ESTELÍ ESTÁ A 150 KM DE MANAGUA. ESTADÍSTICAS DEL 2010 APLICADAS A 13 BARRIOS DEL DISTRITO III, REFLEJARON QUE EL 45% DE HOGARES VIVÍAN EN POBREZA EXTREMA, EN ASENTAMIENTOS SIN CALLES Y SIN RED DE ALCANTARILLADO SANITARIO; EL 25% DE LAS VIVIENDAS ERAN INADECUADAS Y EL 37% DE LOS HOGARES ESTABAN ENCABEZADOS POR JEFAS DE HOGAR.

PROYECTO

CONTRIBUIR A LA INTEGRACIÓN SOCIAL Y ECONÓMICA DE LOS POBLADORES DEL DISTRITO III DE LA CIUDAD DE ESTELÍ, PRIORIZANDO A MUJERES EMPREENDEDORAS, MEJORANDO LA INFRAESTRUCTURA DE SUS ÁREAS DE NEGOCIOS HABILITADOS EN VIVIENDAS PRECARIAS, Y FORTALECIENDO LA CAPACIDAD DE EMPRENDIMIENTO, Y LA MEJORA PROGRESIVA DEL HÁBITAT FAMILIAR Y COMUNITARIO.

RESULTADOS

ALCANZADOS

- » 469 VIVIENDAS MEJORADAS, DE ELLAS 101 SON VIVIENDAS NUEVAS;
- » 9 OBRAS DE MITIGACIÓN DE RIESGOS CONSTRUIDAS;
- » 50 OBREROS DEL SECTOR DE LA CONSTRUCCIÓN CON FUENTE DE TRABAJO;
- » 706 PERSONAS (93% MUJERES) CAPACITADAS EN: VIVIENDA SEGURA, EMPRENDIMIENTO, EDUCACIÓN FINANCIERA, VIVIENDA SALUDABLE, ENTRE OTROS.

ESPERADOS

- » CONTINUAR FORTALECIENDO LA CAPACIDAD DE EMPRENDIMIENTO, MANEJO DE NEGOCIOS Y LA MEJORA PROGRESIVA DEL HÁBITAT FAMILIAR Y COMUNITARIO DE LOS BARRIOS DE ESTELÍ;
- » CREACIÓN DE ALIANZAS Y SINERGIAS ENTRE ACTORES LOCALES; MOVILIZACIÓN SOCIAL PARA LA MEJORA DEL HÁBITAT; DINAMIZACIÓN DE LA ECONOMÍA LOCAL.

